



INSTITUT TEKNOLOGI BANDUNG

SEKOLAH PASCASARJANA

Jln. Tamansari nomor 64 Bandung 40116 Gedung CCAR Lt. IV, Telp.: (022) 4254006; Telp./Fax.: (022) 2511495
E-mail: info@sps.itb.ac.id; URL: <http://www.sps.itb.ac.id>

No. : 584/I1.B01.1/PP/2016 13 Juni 2016
Lampiran : 1 (satu) Berkas
Hal : Informasi Beasiswa Unggulan Dosen Indonesia (BUDI) Dalam Negeri
Tahun 2016 bagi Perguruan Tinggi Negeri Baru (PTNB)
[Afirmasi BUDI-DN]

Yang Terhormat

- | | |
|---------------|---------------|
| - Dekan FMIPA | - Dekan STEI |
| - Dekan SITH | - Dekan FTMD |
| - Dekan SF | - Dekan FTSL |
| - Dekan FTTM | - Dekan SAPPK |
| - Dekan FITB | - Dekan FSRD |
| - Dekan FTI | - Dekan SBM |

Institut Teknologi Bandung

Menindaklanjuti surat Dirjen Sumber Daya Iptek, Dikti, No. 1313/D3/PG/2016, tertanggal 27 Mei 2016, tentang tersebut pada pokok surat (surat terlampir), kami sampaikan dengan hormat bahwa Dikti menyelenggarakan Beasiswa Unggulan Dosen Indonesia (BUDI) Dalam Negeri tahun 2016 bagi Perguruan Tinggi Negeri Baru (PTNB) untuk dosen tetap PTNB yang belum memiliki Nomor Induk Dosen Dalam Negeri (NIDN)

Pendaftaran BUDI-DN PTNB dilakukan secara online di <http://budi.ristekdikti.go.id> mulai tanggal 7 Juni s.d. 31 Juli 2016 (Pedoman BUDI-DN PTNB terlampir). Kami sampaikan pula bahwa pedoman tersebut dapat pula diunduh dilaman <http://budi.ristekdikti.go.id> dan <http://studi.dikti.go.id>.

Demikian informasi ini kami sampaikan dan mohon bantuannya agar dapat disampaikan di lingkungan Fakultas/Sekolah masing-masing. Atas perhatian dan kerja sama yang diberikan, kami ucapkan terima kasih.



Dekan,

Prof. Dr. Pudji Astuti, MS

Tembusan Yth.:

1. Para Wakil Dekan SPs-ITB;
2. Para Ketua Prodi Doktor-ITB;
3. Para Ketua Prodi Magister-ITB.



budi

Beasiswa Unggulan Dosen Indonesia

**BUKU
PANDUAN
BEASISWA
DALAM NEGERI
2016**



Pengantar

Undang-Undang Republik Indonesia No.14 tahun 2005 tentang Guru dan Dosen menyatakan bahwa kualifikasi akademik minimum bagi dosen adalah lulusan program magister untuk program pendidikan diploma dan sarjana, dan lulusan program doktor untuk program pendidikan pascasarjana. Peraturan Menteri PAN No.17 tahun 2013 mengamanatkan bahwa kenaikan jabatan akademik dosen untuk menjadi Lektor Kepala atau Profesor harus memiliki ijazah Doktor (S3) atau yang sederajat. Sementara itu, amanat Undang-undang RI No. 14 tahun 2005 menetapkan bahwa: (1) dosen berkewajiban meningkatkan dan mengembangkan kompetensinya secara terus menerus; dan (2) mereka yang sederajat berhak memperoleh kesempatan untuk meningkatkan kompetensi, mendapatkan akses ke sumber belajar, informasi, sarana dan prasarana pembelajaran, serta penelitian dan pengabdian kepada masyarakat.

Data PD Dikti 2016 menunjukkan terdapat 190 ribu dosen tetap, 29 ribu masih berkualifikasi S1, sekitar 122 ribu berkualifikasi strata Magister (S2), dan sekitar 24 ribu berkualifikasi Doktor (S3). Untuk memenuhi target Rencana Strategis Kementerian Riset, Teknologi, dan Pendidikan Tinggi (Kemristekdikti) 2015-2019, yaitu pada akhir tahun 2019 diharapkan sebanyak 41.500 dosen telah berkualifikasi S3, oleh karena itu diperlukan suatu upaya yang sistematis dan berkelanjutan, terutama dalam penyediaan kesempatan studi lanjut, termasuk penyediaan beasiswa.

Menghadapi tantangan di atas, Direktorat Kualifikasi Sumber Daya Manusia, Direktorat Jenderal Sumber Daya IPTEK dan DIKTI, Kemristek dikti bertugas menyusun program-program percepatan peningkatan kualifikasi dosen perguruan tinggi Indonesia. Salah satu program tersebut adalah penyediaan beasiswa pendidikan pascasarjana di dalam negeri telah berlangsung sejak 1976 (dahulu bernama BPPS), sementara beasiswa pendidikan pascasarjana di luar negeri telah dilaksanakan sejak 2008. Sejak tahun 2008, juga tersedia kesempatan bagi dosen yang sedang melaksanakan program pendidikan S3 di dalam negeri untuk melakukan magang di perguruan tinggi luar negeri selama minimal 4 bulan melalui Program Peningkatan Kualitas Publikasi Internasional (*Sandwich-like*) agar menghasilkan publikasi internasional.

Sebagai upaya meningkatkan mobilitas dan pertukaran para dosen, juga disediakan Program *Scheme for Academic Mobility and Exchange (SAME)* dengan aktivitas untuk mengembangkan program kerjasama berskala internasional, sebagai dosen tamu yang diminta oleh perguruan tinggi luar negeri untuk mengajar bahasa atau seni Indonesia, maupun pertukaran dosen dalam rangka memperkuat kerjasama antara perguruan tinggi Indonesia dengan perguruan tinggi mitra luar negerinya.

Pada tahun 2016 ini, Direktorat Jendral Sumber Daya IPTEK dan DIKTI, Kemristekdikti, bekerjasama dengan Lembaga Pengelola Dana Pendidikan (LPDP), menyediakan program Beasiswa Unggulan Dosen Indonesia (BUDI) bagi para dosen perguruan tinggi di lingkungan Kemristekdikti untuk menempuh program pascasarjana baik di luar maupun di dalam negeri. Kerjasama ini diharapkan mampu mempercepat pencapaian target dosen berkualifikasi S3 pada perguruan tinggi sesuai Renstra Kemristekdikti 2015-2019.

Pedoman ini disusun sebagai acuan dasar bagi Pimpinan atau Koordinator Perguruan Tinggi Negeri maupun Swasta Wilayah, dan juga bagi para pelamar beasiswa BUDI. Akhirnya kami menyampaikan penghargaan dan terima kasih kepada tim Beasiswa Unggulan Dosen Indonesia dari Ditjen Sumber Daya IPTEK dan DIKTI, LPDP dan semua pihak yang telah bekerja keras sehingga buku pedoman ini terwujud.

Direktur Jenderal Sumber Daya IPTEK dan DIKTI

Ali Ghufron Mukti

Daftar Isi

Pengantar	i
Daftar Isi	iii
Pendahuluan	1
Latar Belakang	1
Tujuan	2
Tata Laksana Program BUDI Dalam Negeri	3
Ketentuan untuk Pelamar	4
Ketentuan untuk Penyelenggara Pendidikan Pascasarjana	6
Komponen Biaya	7
Proses Seleksi	7
Sanksi	8
Tata Waktu	8
Monitoring dan Evaluasi	8
Penutup	10

Pendahuluan

Latar Belakang

Sebagai lembaga penyelenggara pendidikan tinggi, perguruan tinggi mempunyai peran dan fungsi strategis dalam mewujudkan amanat Undang Undang Nomor 12 Tahun 2012 tentang Pendidikan Tinggi; yaitu mengembangkan potensi peserta didik agar menjadi manusia yang beriman dan bertakwa kepada Tuhan Yang Maha Esa, berakhlak mulia, sehat, berilmu, cakap, kreatif, mandiri, dan menjadi warga negara yang demokratis serta bertanggung jawab. Dalam rangka mewujudkan peran dan fungsi tersebut di atas, sebagaimana yang diamanahkan pada PASAL 1 Ayat 14 dan PASAL 12 Ayat 1-3 UU tersebut diatas, dosen memiliki peran yang sangat strategis. Oleh karena itu dosen harus memiliki kualifikasi akademik minimum dan Sertifikasi Pendidik Profesional sesuai dengan jenjang kewenangan mengajarnya. Amanat tersebut juga secara jelas tertuang dalam pasal 46 ayat 2 Undang Undang Nomor 14 Tahun 2005 tentang Guru dan Dosen, yaitu bahwa dosen harus memiliki kualifikasi akademik minimum: (a) lulusan program magister untuk program diploma atau program sarjana; dan (b) lulusan program doktor untuk program pascasarjana.

Pemerintah melalui Direktorat Jenderal Pendidikan Tinggi terus berupaya untuk mendorong dan meningkatkan kuantitas dan kualitas dosen yang memiliki kualifikasi akademik minimal magister melalui beragam pendekatan. Berbagai langkah sistematis dan perbaikan berkelanjutan selalu dilaksanakan baik pada era TMPD, BPPS, BPPDN hingga BUDI pada saat ini.

Dalam pelaksanaannya, program BPPDN mempunyai cakupan yang lebih luas, baik dalam jenjang pendidikan maupun penerima beasiswa. Jenjang pendidikan yang diberi beasiswa adalah magister (S2) dan doktor (S3), sedangkan penerima beasiswa diperluas dengan menyertakan dosen Perguruan Tinggi Swasta dan Politeknik. Sejumlah persyaratan tambahan diberlakukan bagi dosen calon penerima beasiswa dari ketiga kelompok perguruan tinggi tersebut.

Pada tahun 2016 ini, Direktorat Jendral Sumber Daya IPTEK dan DIKTI, Kemristekdikti, bekerjasama dengan Lembaga Pengelola Dana Pendidikan (LPDP), menyediakan program Beasiswa Unggulan Dosen Indonesia (BUDI) bagi para dosen perguruan tinggi di lingkungan Kemristekdikti untuk

menempuh program pascasarjana baik di luar maupun di dalam negeri. Kerjasama ini diharapkan mampu mempercepat pencapaian target dosen berkualifikasi S3 pada perguruan tinggi sesuai Renstra Kemristekdikti 2015-2019.

Kebijakan sinergi pendanaan beasiswa Pascasarjana antara Kementerian Riset Teknologi dan Pendidikan Tinggi dengan Lembaga Pengelola Pendidikan (LPDP) pada tahun 2016 merupakan terobosan baru untuk menggabungkan keunggulan LPDP dalam “*cash management*” dengan pengalaman Kemristekdikti dalam mengelola Pendidikan Pascasarjana Dalam Negeri dengan Perguruan Tinggi mitranya.

Tujuan

Berdasarkan latar belakang di atas, tujuan umum program ini adalah memberi kesempatan kepada dosen untuk belajar ke jenjang yang lebih tinggi sehingga dapat menjalankan perannya dengan lebih optimal. Secara khusus tujuan panduan ini dijabarkan dalam beberapa tujuan khusus berikut ini :

- Memberi panduan kepada dosen yang akan menempuh pendidikan ke jenjang yang lebih tinggi pada program-program pascasarjana yang dilaksanakan di dalam negeri.
- Memberi panduan kepada pelaksana program pascasarjana di dalam negeri dalam melakukan seleksi penerima BUDI-Dalam Negeri.
- Menjamin transparansi dalam proses pemberian BUDI-Dalam Negeri dalam rangka Pendidikan Pascasarjana di Dalam Negeri.

Tata Laksana Program BUDI-Dalam Negeri

Tata Laksana Program BUDI-Dalam Negeri

Sesuai dengan tujuannya Pedoman ini dibuat untuk memberi panduan kepada pelamar BUDI-Dalam Negeri dan pelaksana program pascasarjana di DalamNegeri. Oleh karena itu bagian pertama akan berisikan panduan kepada calon penerima BUDI-Dalam Negeri, pengelola dan pemberi BUDI-Dalam Negeri dan penyelenggara program pascasarjana di dalam negeri. Bagan alir pelaksanaan program ini disajikan pada gambar berikut ini.

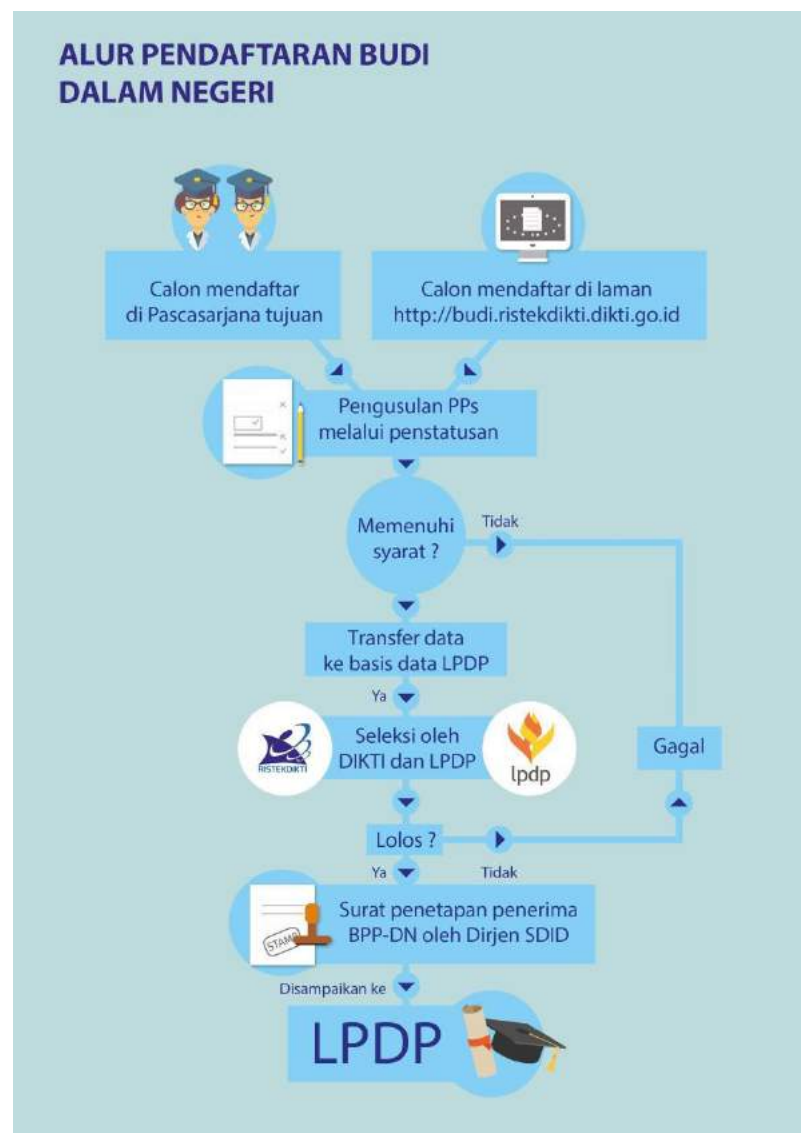

Gambar 1. Bagan Alir Pelaksanaan BUDI-Dalam Negeri tahun 2016

Tata Laksana Program BUDI-Dalam Negeri

Sebagaimana terlihat di dalam gambar di atas, pelamar cukup mendaftar ke laman <http://budi.ristekdikti.go.id>. Sinergi Kemristekdikti dengan LPDP ditandai dengan kegiatan seleksi bersama. Sebagaimana tahun sebelumnya, secara parallel pelamar melamar secara online melalui laman tersebut di atas serta melamar ke perguruan tinggi tujuan tempat studi yang diinginkannya. Daftar Perguruan Tinggi dan Program Studi yang dilingkup dalam program ini disajikan pada Lampiran 1.

Ketentuan untuk Pelamar

Sesuai dengan tujuannya, BUDI-Dalam Negeri ini diperuntukan bagi dosen di lingkungan Kementerian Riset, Teknologi dan Pendidikan Tinggi. Secara rinci persyaratan calon penerima BUDI-Dalam Negeri adalah sebagai berikut :

1. Dosen pada perguruan tinggi yang diselenggarakan oleh Pemerintah maupun swasta di lingkungan Kemristekdikti yang telah mempunyai NIDN atau NIDK;
2. Memenuhi persyaratan Tugas Belajar yang ditetapkan pada Peraturan Menteri Pendidikan Nasional Nomor 48 Tahun 2009;
3. Pelamar BUDI-Dalam Negeri harus mendapatkan **persetujuan** pemimpin perguruan tinggi asal, dan diajukan kepada Direktur Program/Dekan Sekolah Pascasarjana yang dituju. Bagi dosen yang berasal dari perguruan tinggi swasta, harus juga memperoleh **surat penugasan/ijin** dari Kopertis Wilayahnya (Contoh Surat Penugasan/Ijin dapat dilihat pada Lampiran 2);
4. Pelamar BUDI-Dalam Negeri hanya diperbolehkan mengajukan usulan kepada **satu** perguruan tinggi (PT) penyelenggara BUDI-Dalam Negeri;
5. BUDI-Dalam Negeri tidak diberikan kepada pelamar untuk mendapatkan gelar kedua pada strata yang sama;
6. Pembiayaan tidak dapat digabung dengan beasiswa dari sumber lain (*double funding*);
7. BUDI-Dalam Negeri diberikan kepada mahasiswa yang memulai perkuliahan pada semester gasal (perkuliahan dimulai pada bulan September);
8. Batas usia penerima BUDI-Dalam Negeri adalah **45 tahun** untuk **S2** dan **50 tahun** untuk **S3** terhitung per **31 Desember** tahun berjalan;
9. Persyaratan IPK tidak diberlakukan untuk BUDI-Dalam Negeri. Meskipun demikian PPs Penyelenggara pada umumnya memiliki persyaratan IPK pada saat proses penerimaan mahasiswa baru;

Tata Laksana Program BUDI-Dalam Negeri

10. Jangka waktu studi yang dibiayai untuk menempuh program pendidikan **S3** adalah maksimum 48 bulan yang dipecah menjadi dua bagian, yaitu **36 bulan** dibiayai langsung, dan dapat diperpanjang dua kali 6 (enam) bulan bagi yang memenuhi semua persyaratan, sedangkan untuk program pendidikan **S2** maksimum **24 bulan**;
11. Menulis rencana yang akan dilakukan selama studi minimal 1500 sampai 2000 kata;
12. Menulis essay (500 sampai 700 kata) dengan tema “kontribusi yang bisa diberikan bagi Indonesia: kontribusi yang telah, sedang dan akan dilakukan untuk lembaga/instansi saya” dan “Sukses Terbesar dalam Hidupku”;
13. Memiliki sertifikat kemampuan bahasa Inggris sesuai dengan persyaratan di Pascasarjana tujuan;
14. Apabila terdapat pemalsuan data atau dokumen, maka pendaftar dinyatakan gugur dan tidak berhak mendaftar lagi;
15. Penerima BUDI-Dalam Negeri diwajibkan untuk mengikuti seluruh ketentuan akademik yang berlaku di PPs Penyelenggara BUDI-Dalam Negeri dan/atau Peraturan Menteri Pendidikan Nasional Nomor 48 Tahun 2009 tentang pedoman pemberian tugas belajar;
16. Penerima BUDI-Dalam Negeri berkewajiban memutakhirkan perkembangan studinya secara periodik ke; laman <http://simonev.lpd.kemenkeu.go.id> ;
17. Setelah menyelesaikan studi, penerima BUDI-Dalam Negeri diwajibkan untuk kembali mengabdikan ke perguruan tinggi tempat bekerjaselama **1n+1** tahun (*n* adalah lama masa menerima BUDI-Dalam Negeri dalam satuan tahun) sesuai Permendiknas Nomor 48 Tahun 2009.

Secara spesifik pelamar BUDI-Dalam Negeri harus melakukan hal-hal berikut ini :

1. **Memastikan daftar riwayat pendidikan** pada pangkalan data pendidikan tinggi (PDPT) di laman <http://forlap.dikti.go.id> telah terisi dengan lengkap dan sesuai dengan jenjang pendidikan yang telah ditempuh. Jika belum lengkap, disarankan untuk menghubungi instansi asal (operator PDPT);
2. **Mendaftarkan diri sebagai pelamar** melalui laman <http://budi.ristekdikti.go.id> dengan memenuhi seluruh persyaratan yang diperlukan;
3. **Mendaftar ke PPs Penyelenggara** yang dituju dengan memenuhi persyaratan pendaftaran sebagai pelamar PPs tersebut;

Tata Laksana Program BUDI-Dalam Negeri

4. Mengikuti dan memenuhi seluruh persyaratan **Proses Seleksi** yang diselenggarakan oleh PPs Penyelenggara tujuan;
5. Melihat hasil Penerimaan Mahasiswa Baru dan Penetapan Penerima BUDI-Dalam Negeri yang diumumkan oleh PPs tempat studi dan Kemristekdikti.

Ketentuan untuk Penyelenggara Pendidikan Pascasarjana

BUDI-Dalam Negeri diberikan kepadaprogram studi di PPs Penyelenggara BUDI-Dalam Negeri (Lampiran 1) yang menyelenggarakan program studi Magister (S2) dan Doktor (S3), dan telah memperoleh akreditasi BAN-PT sekurang-kurangnya peringkat A dan B untuk PTN dan PTS. Beberapa ketentuan untuk penyelenggara pendidikan pascasarjana di dalam negeri disajikan pada butir-butir berikut ini :

1. Minimum 80% penerima BUDI-Dalam Negeri berasal dari staf atau lulusan luar perguruan tinggi penyelenggara, baik Perguruan Tinggi Negeri (PTN) maupun Perguruan Tinggi Swasta(PTS).
2. BUDI-Dalam Negeri diberikan pada mahasiswa yang memulai perkuliahan di semester gasal (perkuliahan bulan September).
3. Dalam pengusulan calon penerima BUDI-Dalam Negeri, Direktur/Dekan Program/Sekolah Pascasarjana (PPs) wajib mempertimbangkan hal-hal berikut:
 - keterkaitan antara bidang ilmu program magister (S2) yang ditempuh dengan bidang ilmu program sarjana (S1) pelamar dan rencana pengembangan perguruan tinggi asal;
 - keterkaitan bidang ilmu program doktor (S3) yang ditempuh dengan bidang ilmu program magister (S2) pelamar dan rencana pengembangan perguruan tinggi asal;
 - aspek nilai-nilai kepemimpinan dan kepribadian berdasarkan essay yang ditulis oleh peserta,
 - distribusi berdasarkan asal daerah dan perguruan tinggi secara wajar;
 - mempertimbangkan 3 (tiga) rekomendasi yang dipersyaratkan,
 - diharapkan rekomendasi yang dimiliki pelamar terlepas dari unsur kepentingan golongan tertentu,
4. PPs Penyelenggara harus sudah menyelesaikan PPMB para pelamar BUDI-Dalam Negeri hingga tanggal **5 Agustus 2016**.
5. Direktur Program/Dekan Sekolah Pascasarjana (PPs) penyelenggara BUDI-Dalam Negeri tidak diperbolehkan untuk menjanjikan seseorang menjadi penerima BUDI-Dalam Negeri atau memberikan

Tata Laksana Program BUDI-Dalam Negeri

informasi tentang penerima BUDI-Dalam Negeri kepada pelamar BUDI-Dalam Negeri sebelum Surat Keputusan diterbitkan,

6. Demi kelancaran penyelenggaraan pendidikan, PPs Penyelenggara diharuskan membuat surat perjanjian antara Penerima BUDI-Dalam Negeri, Perguruan Tinggi tempat yang bersangkutan bekerja, dan PPs Penyelenggara,
7. PPs Penyelenggara mempunyai kewajiban untuk selalu memutakhirkan status para penerima BUDI-Dalam Negeri ke laman <http://simonev.lpd.kemenkeu.go.id>,
8. PPs Penyelenggara berkewajiban mengirim Surat Pengembalian penerima BUDI-Dalam Negeri yang telah menyelesaikan studinya ke Perguruan Tinggi tempat yang bersangkutan bekerja, dengan tembusan ke Direktorat Kualifikasi Sumber Daya Manusia.

Komponen Biaya

Komponen pembiayaan BUDI-Dalam Negeri dan besarnya sesuai dengan standar LPDP.

Proses Seleksi

Sebagaimana terlihat di gambar 1, terdapat dua jenis seleksi yaitu seleksi penerimaan di PPs Penyelenggara dan seleksi BUDI-Dalam Negeri secara bersama-sama oleh Kemristekdikti-LPDP. Oleh karena itu seleksi penerimaan mahasiswa baru di perguruan tinggi harus selesai paling lambat tgl 5 Agustus 2016. Jika jumlah BUDI-Dalam Negeri yang disediakan lebih sedikit dari jumlah mahasiswa yang diterima di PPs Penyelenggara, maka akan dilakukan skema prioritas dengan urutan sebagai berikut.

1. Bidang studi yang paling banyak membutuhkan dosen dengan pendidikan lanjut.
2. Akreditasi Perguruan Tinggi dan Program Studi Pascasarjana yang akan menjadi tempat studi mahasiswa. Prioritas pertama adalah perguruan tinggi dan program studi yang terakreditasi A dan A; prioritas kedua adalah perguruan tinggi dan program studi yang terakreditasi A dan B; prioritas ketiga adalah perguruan tinggi dan program studi yang terakreditasi B dan A, dan prioritas keempat adalah perguruan tinggi dan program studi yang terakreditasi B dan B;
3. Kinerja PPs Penyelenggara dalam meluluskan mahasiswa dan ketaatan dalam melaksanakan ketentuan-ketentuan penyelenggaraan BUDI-Dalam Negeri.

Tata Laksana Program BUDI-Dalam Negeri

4. Apabila terjadi hasil penilaian yang sama, maka prioritas akan diberikan pada Perguruan Tinggi yang berada di luar Jawa.

Sanksi

Jika karena suatu hal, penerima BUDI-Dalam Negeri tidak dapat menyelesaikan studinya karena kelalaian seperti tercantum pada Bab III KepMen Pertama No. 224/MP/1961, dan Permendiknas No. 48 tahun 2009, maka penerima BUDI-Dalam Negeri tersebut **HARUS** mengembalikan seluruh biaya studi yang telah diterimanya sesuai dengan ketentuan pada peraturan di atas.

Kelalaian yang dimaksud meliputi:

- a. Penerima BUDI-Dalam Negeri mengundurkan diri di rentang waktu studinya
- b. Penerima BUDI-Dalam Negeri tidak dapat menyelesaikan studinya/gagal studi yang disebabkan oleh kelalaiannya;
- c. Penerima BUDI-Dalam Negeri tidak kembali ke perguruan tinggi asalnya atau tidak melaksanakan ikatan dinas sesuai dengan waktu yang telah ditentukan, kecuali atas kebijakan khusus Kementerian;
- d. Penerima BUDI-Dalam Negeri menerima beasiswa lain selain beasiswa Kemristekdikti-LPDP pada waktu bersamaan.

Tata Waktu

Sebagaimana disajikan pada gambar 1 berbagai pihak terlibat dalam pelaksanaan program ini. Tata waktu pelaksanaan program ini dapat dilihat pada Tabel 1 berikut ini.

Monitoring dan Evaluasi

Pelaksanaan monitoring atau pemantauan hasil pelaksanaan program BUDI-Dalam Negeri sinergi Kemristekdikti-LPDP ditentukan kemudian pada pedoman monitoring dan evaluasi.

Tata Laksana Program BUDI-Dalam Negeri

Tabel 1. Tata waktu pelaksanaan program BUDI tahun 2016

Tahapan Kegiatan BUDI	Waktu
A. PERSIAPAN DAN SELEKSI DIKTI-LPDP	
1. Penyiapan Panduan Bersama Kemristekdikti-LPDP	Januari - April 2016
2. Peluncuran Program BUDI	2 Mei 2016
3. Rapat Koordinasi dengan PPS Penyelenggara	2 Juni 2016
4. Pendaftaran pelamar secara on-line	Mei – 31 Juli 2016
5. Penstatusan Penerimaan oleh PPs Penyelenggara	Hingga 5 Agustus 2016
6. Pemeriksaan Akademik oleh Kemristekdikti	8-14 Agustus 2016
7. Transfer Data ke Pangkalan Data LPDP	15 Agustus 2016
8. Finalisasi / Seleksi Bersama Kemristekdikti-LPDP	19-20 Agustus 2016
9. Penetapan Kelulusan dan Pengumuman Bersama	22 Agustus 2016
B. PENDAFTARAN KE PERGURUAN TINGGI	
SESUAI JADWAL PT	
10. Calon Mahasiswa mendaftarkan diri pada PPs Penyelenggara yang dituju dengan memenuhi persyaratan yang diperlukan.	Sesuai jadwal PPs Tujuan
11. Calon Mahasiswa wajib mengikuti proses seleksi akademik atau test masuk PPs Penyelenggara yang dituju.	Sesuai jadwal PPs Tujuan
C. PERSIAPAN KEBERANGKATAN	
12. Penjelasan tentang Program BUDI di berbagai PPs Penyelenggara	Minggu I September 2016
D. PENETAPAN, PEMANTAUAN DAN EVALUASI	
13. Penetapan cara Pemantauan dan Evaluasi Bersama	Minggu II September 2016

Penutup

Pedoman ini ditujukan untuk memberikan kejelasan kepada empat faktor penting yaitu dosen yang akan menempuh pendidikan Pascasarjana, PPs Penyelenggara, Kemristekdiktidan LPDP. Kejelasan ini diharapkan bermuara kepada terjadinya sinergi dari keempat faktor penting tersebut di atas sehingga meningkatkan keberhasilan program ini.

Lampiran 1

A. PERGURUAN TINGGI NEGERI (PTN) PENYELENGGARA BUDI DALAM NEGERI

- | | | | |
|----|--|----|----------------------------------|
| 1 | Institut Pertanian Bogor | 26 | Universitas Negeri Jakarta |
| 2 | Institut Teknologi Bandung | 27 | Universitas Negeri Makassar |
| 3 | Institut Teknologi Sepuluh Nopember | 28 | Universitas Negeri Malang |
| 4 | Institut Seni Indonesia Denpasar | 29 | Universitas Negeri Manado |
| 5 | Institut Seni Indonesia Padang Panjang | 30 | Universitas Negeri Medan |
| 6 | Institut Seni Indonesia Surakarta | 31 | Universitas Negeri Padang |
| 7 | Institut Seni Indonesia Yogyakarta | 32 | Universitas Negeri Semarang |
| 8 | Universitas Airlangga | 33 | Universitas Negeri Surabaya |
| 9 | Universitas Andalas | 34 | Universitas Negeri Yogyakarta |
| 10 | Universitas Bengkulu | 35 | Universitas Nusa Cendana |
| 11 | Universitas Brawijaya | 36 | Universitas Padjadjaran |
| 12 | Universitas Diponegoro | 37 | Universitas Palangkaraya |
| 13 | Universitas Gadjah Mada | 38 | Universitas Pattimura |
| 14 | Universitas Haluoleo | 39 | Universitas Pendidikan Ganesha |
| 15 | Universitas Hasanuddin | 40 | Universitas Pendidikan Indonesia |
| 16 | Universitas Indonesia | 41 | Universitas Riau |
| 17 | Universitas Jambi | 42 | Universitas Sam Ratulangi |
| 18 | Universitas Jember | 43 | Universitas Sebelas Maret |
| 19 | Universitas Jenderal Soedirman | 44 | Universitas Sriwijaya |
| 20 | Universitas Lambung Mangkurat | 45 | Universitas Sumatera Utara |
| 21 | Universitas Lampung | 46 | Universitas Syiah Kuala |
| 22 | Universitas Malikussaleh | 47 | Universitas Tadulako |
| 23 | Universitas Mataram | 48 | Universitas Tanjungpura |
| 24 | Universitas Mulawarman | 49 | Universitas Udayana |
| 25 | Universitas Negeri Gorontalo | 50 | Universitas Trunojoyo |

B. PERGURUAN TINGGI SWASTA (PTS) PENYELENGGARA BUDI DALAM NEGERI

- 1 Universitas Muhammadiyah Prof. Dr. Hamka (Kopertis 3)
- 2 Universitas Katolik Indonesia Atma Jaya (Kopertis 3)
- 3 Universitas Bina Nusantara (Kopertis 3)
- 4 Universitas Islam Indonesia (Kopertis 5)
- 5 Universitas Islam Sultan Agung (Kopertis 6)
- 6 Universitas Muhammadiyah Surakarta (Kopertis 6)
- 7 Universitas Dian Nuswantoro (Kopertis 6)
- 8 Universitas Muhammadiyah Malang (Kopertis 7)
- 9 Universitas Muslim Indonesia (Kopertis 9)

Lampiran 1 - lanjutan

DAFTAR PROGRAM STUDI PASCASARJANA PROGRAM MAGISTER (S2), DOKTOR (S3) PERGURUAN TINGGI NEGERI (PTN)

1. INSTITUT PERTANIAN BOGOR

1.1. Program Magister (S2)

No.	Program Studi	Akreditasi Prodi
1	Agribisnis	A
2	Agronomi dan Hortikultura	A
3	Agroteknologi Tanah	B
4	Anatomi dan Perkembangan Hewan	B
5	Arsitektur Lansekap	A
6	Biofisika	B
7	Biokimia	B
8	Biologi Reproduksi	A
9	Biologi Tumbuhan	A
10	Biosains Hewan	A
11	Bioteknologi	A
12	Bioteknologi Tanah dan Lingkungan	B
13	Ekonomi Sumberdaya dan Lingkungan	A
14	Ekonomi Sumberdaya Kelautan Tropika	A
15	Entomologi	A
16	Fitopatologi	A
17	Ilmu Akuakultur	A
18	Ilmu Biomedis Hewan	A
19	Ilmu dan Teknologi Benih	B
20	Ilmu dan Teknologi Hasil Hutan	B
21	Ilmu Ekonomi	A
22	Ilmu Ekonomi Pertanian	A
23	Ilmu Gizi Masyarakat	A
24	Ilmu Kelautan	A
25	Ilmu Keluarga Dan Perkembangan Anak	B
26	Ilmu Komputer	A
27	Ilmu Manajemen	B
28	Ilmu Nutrisi dan Pakan	A
29	Ilmu Pangan	A
30	Ilmu Pengelolaan Hutan	B
31	Ilmu Penyuluhan Pembangunan	A
32	Ilmu Perencanaan Pembangunan Wilayah Dan Pedesaan	A
33	Ilmu Perencanaan Wilayah	A
34	Ilmu Produksi dan Teknologi Peternakan	A
35	Ilmu Tanah	A
36	Ilmu-Ilmu Faal dan Khasiat Obat	A
37	Kesehatan Masyarakat Veteriner	A

38	Kimia	A
39	Klimatologi Terapan	A
40	Komunikasi Pembangunan Pertanian dan Pedesaan	A
41	Konservasi Biodiversitas Tropika	B
42	Manajemen Ekowisata dan Jasa Lingkungan	B
43	Manajemen Pembangunan Daerah	A
44	Matematika Terapan	A
45	Mikrobiologi	A
46	Mikrobiologi Medik	A
47	Mitigasi Bencana Kerusakan Lahan	B
48	Parasitologi dan Entomologi Kesehatan	B
49	Pemuliaan dan Bioteknologi Tanaman	A
50	Pengelolaan Daerah Aliran Sungai	A
51	Pengelolaan Sumberdaya Alam Dan Lingkungan	A
52	Pengelolaan Sumberdaya Perairan	A
53	Pengelolaan Sumberdaya Pesisir dan Lautan	A
54	Primatologi	B
55	Profesi Teknologi Pangan	A
56	Profesional Industri Kecil Menengah	A
57	Profesional Pengembangan Masyarakat	A
58	Silvikultur Tropika	B
59	Sosiologi Pedesaan	A
60	Statistika	A
61	Statistika Terapan	B
62	Teknik Mesin Pertanian dan Pangan	A
63	Teknologi Hasil Perairan	A
64	Teknologi Industri Pertanian	A
65	Teknologi Informasi untuk Manajemen Sumber Daya Alam	B
66	Teknologi Kelautan	A
67	Teknologi Pascapanen	A
68	Teknologi Perikanan Laut	A

1.2. Program Doktor (S3)

No.	Program Studi	Akreditasi Prodi
1	Agronomi dan Hortikultura	A
2	Biologi Reproduksi	A
3	Biologi Tumbuhan	A
4	Biosains Hewan	A
5	Ekonomi Sumberdaya Kelautan Tropika	B
6	Entomologi	A
7	Fitopatologi	A
8	Ilmu Akuakultur	A
9	Ilmu Biomedis Hewan	A
10	Ilmu dan Teknologi Benih	B
11	Ilmu dan Teknologi Hasil Hutan	B
12	Ilmu Ekonomi Pertanian	A

13	Ilmu Gizi Manusia	B
14	Ilmu Kelautan	A
15	Ilmu Keteknikan Pertanian	A
16	Ilmu Nutrisi dan Pakan	A
17	Ilmu Pangan	A
18	Ilmu Pengelolaan Hutan	B
19	Ilmu Penyuluhan Pembangunan	A
20	Ilmu Perencanaan Pembangunan Wilayah Dan Pedesaan	B
21	Ilmu Produksi dan Teknologi Peternakan	A
22	Ilmu Tanah	A
23	Ilmu-Ilmu Faal dan Khasiat Obat	B
24	Kesehatan Masyarakat Veteriner	A
25	Klimatologi Terapan	A
26	Komunikasi Pembangunan Pertanian dan Pedesaan	A
27	Konservasi Biodiversitas Tropika	B
28	Manajemen Ekowisata dan Jasa Lingkungan	B
29	Mikrobiologi	A
30	Parasitologi dan Entomologi Kesehatan	B
31	Pemuliaan dan Bioteknologi Tanaman	A
32	Pengelolaan Daerah Aliran Sungai	A
33	Pengelolaan Sumberdaya Perairan	A
34	Pengelolaan Sumberdaya Pesisir dan Lautan	A
35	Pengelolaan Sumberdaya Alam Dan Lingkungan	A
36	Primatologi	B
37	Silvikultur Tropika	B
38	Sosiologi Pedesaan	A
39	Statistika	A
40	Teknologi Industri Pertanian	A
41	Teknologi Kelautan	B
42	Teknologi Perikanan Laut	A

2. INSTITUT TEKNOLOGI BANDUNG

2.1. Program Magister (S2)

No.	Program Studi	Akreditasi Prodi
1	Aktuaria	B
2	Arsitektur	A
3	Astronomi	B
4	Biologi	A
5	Bioamanajemen	A
6	Bioteknologi	A
7	Desain	A
8	Farmasi	A
9	Fisika	A
10	Ilmu dan Teknik Material	A
11	Informatika	A
12	Instrumentasi dan Kontrol	A

13	Kimia	A
14	Matematika	A
15	Pengajaran Kimia	B
16	Pengajaran Matematika	A
17	Pengelolaan Sumberdaya Air	A
18	Perencanaan Wilayah dan Kota	A
19	Rancang Kota	A
20	Rekayasa Pertambangan	B
21	Sains Kebumian	A
22	Sains Komputasi	B
23	Sains Manajemen	A
24	Seni Rupa	A
25	Sistem dan Teknik Jalan Raya	A
26	Studi Pembangunan	B
27	Teknik Air Tanah	A
28	Teknik dan Manajemen Industri	A
29	Teknik Elektro	A
30	Teknik Fisika	A
31	Teknik Geodesi dan Geomatika	A
32	Teknik Geofisika	A
33	Teknik Geologi	A
34	Teknik Kelautan	A
35	Teknik Kimia	A
36	Teknik Lingkungan	A
37	Teknik Mesin	A
38	Teknik Panas Bumi	B
39	Teknik Perminyakan	B
40	Teknik Sipil	A
41	Transportasi	B
42	Aeronautika dan Astronautika	B
43	Administrasi Bisnis	A

2.2. Program Doktor (S3)

No.	Program Studi	Akreditasi Prodi
1	Aeronotika dan Astronotika	A
2	Arsitektur	B
3	Astronomi	A
4	Biologi	A
5	Farmasi	A
6	Fisika	A
7	Ilmu dan Teknik Material	B
8	Ilmu Seni Rupa dan Desain	A
9	Kimia	A
10	Matematika	A
11	Perencanaan Wilayah dan Kota	A
12	Rekayasa Pertambangan	A
13	Sains Kebumian	A

14	Sains Manajemen	B
15	Teknik dan Manajemen Industri	A
16	Teknik Elektro dan Informatika	A
17	Teknik Fisika	A
18	Teknik Geodesi & Geomatika	B
19	Teknik Geofisika	A
20	Teknik Geologi	A
21	Teknik Kimia	A
22	Teknik Lingkungan	A
23	Teknik Mesin	A
24	Teknik Perminyakan	B
25	Teknik Sipil	A
26	Transportasi	B

3. INSTITUT TEKNOLOGI SEPULUH NOPEMBER

3.1. Program Magister (S2)

No.	Program Studi	Akreditasi Prodi
1	Arsitektur	A
2	Fisika	A
3	Kimia	B
4	Manajemen Teknik	A
5	Matematika	B
6	Statistika	A
7	Teknik Elektro	A
8	Teknik Fisika	A
9	Teknik Geomatika	B
10	Teknik Industri	A
11	Teknik Informatika	B
12	Teknik Kelautan	B
13	Teknik Kimia	A
14	Teknik Lingkungan	A
15	Teknik Mesin	A
16	Teknik Sipil	A
17	Teknik Material dan Metalurgi	B

3.2. Program Doktor (S3)

No.	Program Studi	Akreditasi Prodi
1	Ilmu Arsitektur	B
2	Ilmu Fisika	A
3	Ilmu Komputer	B
4	Ilmu Teknik Kelautan	B
5	Ilmu Teknik Sipil	A
6	Teknik Industri	B
7	Teknik Lingkungan	B
8	Teknik Mesin	A

9	Ilmu Teknik Elektro	A
10	Teknik Kimia	A
11	Kimia	B
12	Statistika	B

4. INSTITUT SENI INDONESIA DENPASAR

4.1 Program Magister (S2)

No.	Program Studi	Akreditasi Prodi
1	Penciptaan dan Pengkajian Seni	B

5. INSTITUT SENI INDONESIA PADANG PANJANG

5.1 Program Magister (S2)

No.	Program Studi	Akreditasi Prodi
1	Penciptaan dan Pengkajian Seni	B

6. INSTITUT SENI INDONESIA SURAKARTA

6.1 Program Magister (S2)

No.	Program Studi	Akreditasi Prodi
1	Penciptaan dan Pengkajian Seni	A

6.2 Program Doktor (S3)

No.	Program Studi	Akreditasi Prodi
1	Penciptaan dan Pengkajian Seni	B

7. INSTITUT SENI INDONESIA YOGYAKARTA

7.1 Program Magister (S2)

No.	Program Studi	Akreditasi Prodi
1	Penciptaan dan Pengkajian Seni	B
2	Tata Kelola Seni	B

7.2 Program Doktor (S3)

No.	Program Studi	Akreditasi Prodi
1	Penciptaan dan Pengkajian Seni	B

8. UNIVERSITAS AIRLANGGA**8.1. Program Magister (S2)**

No.	Program Studi	Akreditasi Prodi
1	Agribisnis Veteriner	A
2	Akuntansi	A
3	Biologi	A
4	Ilmu Biologi Reproduksi	A
5	Ilmu Ekonomi	B
6	Ilmu Farmasi	A
7	Ilmu Hukum	A
8	Ilmu Kedokteran Tropis	A
9	Ilmu Kesehatan Olah Raga	A
10	Ilmu Politik	B
11	Imunologi	B
12	Kajian Sastra dan Budaya	A
13	Kebijakan Publik	B
14	Kenotariatan	B
15	Kesehatan Lingkungan	B
16	Kesehatan Reproduksi	A
17	Kimia	B
18	Manajemen	A
19	Media dan Komunikasi	A
20	Pengembangan Sumber Daya Manusia	A
21	Perubahan dan Pengembangan Organisasi	B
22	Sains Hukum dan Pembangunan	B
23	Sosiologi	A
24	Vaksinologi dan Imunoterapetika	B
25	Ilmu Kedokteran Dasar	A
26	Ilmu Kesehatan Gigi	B
27	Kesehatan dan Keselamatan Kerja	B
28	Administrasi dan Kebijakan Kesehatan Masyarakat	A
29	Penyakit dan Kesehatan Masyarakat Veteriner	A
30	Sains Psikologi	B
31	Keperawatan	B
32	Ilmu Kesehatan Masyarakat	A
33	Hubungan Internasional	B

8.2. Program Doktor (S3)

No.	Program Studi	Akreditasi Prodi
1	Ilmu Akuntansi	B
2	Ilmu Ekonomi	B
3	Ilmu Farmasi	B
4	Ilmu Hukum	B
5	Ilmu Kedokteran	A
6	Ilmu Kesehatan	B
7	Ilmu Manajemen	B

8	Ilmu Sosial	A
9	Ilmu Matematika dan Ilmu Pengetahuan Alam	B
10	Pengembangan Sumber Daya Manusia	B
11	Ilmu Psikologi	B
12	Sains Veteriner	B

9. UNIVERSITAS ANDALAS

9.1. Program Magister (S2)

No.	Program Studi	Akreditasi Prodi
1	Agronomi	B
2	Akuntansi	B
3	Biologi	B
4	Farmasi	B
5	Ilmu Ekonomi Pertanian	B
6	Ilmu Hama dan Penyakit Tumbuhan	B
7	Ilmu Hukum	B
8	Ilmu Lingkungan	B
9	Ilmu Linguistik	B
10	Ilmu Sejarah	B
11	Kesehatan Masyarakat	B
12	Kimia	B
13	Manajemen	A
14	Pembangunan Wilayah dan Pedesaan	B
15	Pengelolaan Terpadu Sumber Daya Alam	B
16	Perencanaan Pembangunan	A
17	Sosiologi	B
18	Teknik Mesin	B
19	Teknik Sipil	B
20	Teknologi Industri Pertanian	B
21	Ilmu Ternak	A
22	Kenotariatan	B
23	Ilmu Komunikasi	B
24	Teknik Industri	B
25	Teknik Elektro	B
26	Ilmu Keperawatan	B
27	Ilmu Biomedik	B

9.2. Program Doktor (S3)

No.	Program Studi	Akreditasi Prodi
1	Biomedik	B
2	Ilmu Ekonomi	B
3	Ilmu Hukum	B
4	Ilmu Kimia	B
5	Ilmu Pertanian	B

10. UNIVERSITAS BENGKULU**10.1. Program Magister (S2)**

No.	Program Studi	Akreditasi Prodi
1	Administrasi Pendidikan	B
2	Ilmu Administrasi	B
3	Ilmu Hukum	B
4	Manajemen	A
5	Pendidikan Bahasa Indonesia	B
6	Pengelolaan Sumberdaya Alam dan Lingkungan	B
7	Perencanaan Pembangunan	B
8	Teknologi Pendidikan	B

10.2. Program Doktor (S3)

No.	Program Studi	Akreditasi Prodi
1	Manajemen	A

11. UNIVERSITAS BRAWIJAYA**11.1. Program Magister (S2)**

No.	Program Studi	Akreditasi Prodi
1	Agronomi	A
2	Akuntansi	A
3	Arsitektur Lingkungan Binaan	B
4	Biologi	A
5	Budidaya Perairan	A
6	Ekonomi Pertanian	A
7	Fisika	A
8	Ilmu Biomedik	A
9	Ilmu Ekonomi	A
10	Ilmu Hukum	A
11	Ilmu Komunikasi	B
12	Ilmu Linguistik	B
13	Ilmu Ternak	A
14	Kajian Wanita	B
15	Kebidanan	B
16	Kenotariatan	B
17	Kimia	B
18	Manajemen	A
19	Manajemen Rumah Sakit	B
20	Matematika	B
21	Pengelolaan Tanah dan Air	A
22	Sosiologi	B
23	Statistika	B
24	Teknik Elektro	B
25	Teknik Mesin	B

26	Teknik Pengairan	B
27	Teknik Sipil	A
28	Teknologi Hasil Pertanian	A
29	Teknologi Industri Pertanian	B
30	Pengelolaan Sumber Daya Alam dan Lingkungan	B
31	Wawasan Pertahanan Nasional	B

11.2. Program Doktor (S3)

No.	Program Studi	Akreditasi Prodi
1	Biologi	B
2	Ilmu Akuntansi	A
3	Ilmu Ekonomi	A
4	Ilmu Hukum	B
5	Ilmu Manajemen	A
6	Ilmu Perikanan dan Kelautan	B
7	Ilmu Pertanian	A
8	Ilmu Teknik Mesin	A
9	Ilmu Ternak	A
10	Teknik Industri Pertanian	B
11	Kedokteran	B
12	Teknik Sipil	B
13	Administrasi	A

12. UNIVERSITAS DIPONEGORO

12.1. Program Magister (S2)

No.	Program Studi	Akreditasi Prodi
1	Agribisnis	B
2	Akuntansi	A
3	Arsitektur	B
4	Biologi	B
5	Epidemiologi	B
6	Ilmu Administrasi	B
7	Ilmu Biomedik	B
8	Ilmu Ekonomi	A
9	Ilmu Fisika	B
10	Ilmu Gizi	B
11	Ilmu Hukum	A
12	Ilmu Kesehatan Masyarakat	B
13	Ilmu Komunikasi	B
14	Ilmu Lingkungan	A
15	Ilmu Linguistik	B
16	Ilmu Politik	B
17	Ilmu Sejarah	B
18	Ilmu Susastra	B
19	Ilmu Ternak	A

20	Kenotariatan	A
21	Kesehatan Lingkungan	B
22	Manajemen	A
23	Manajemen Sumber Daya Pantai	A
24	Pembangunan Wilayah dan Kota	A
25	Promosi Kesehatan	B
26	Sistem Informasi	B
27	Teknik Kimia	A
28	Teknik Mesin	B
29	Teknik Sipil	B

12.2. Program Doktor (S3)

No.	Program Studi	Akreditasi Prodi
1	Administrasi Publik	B
2	Ilmu Arsitektur dan Perkotaan	B
3	Ilmu Ekonomi	A
4	Ilmu Hukum	A
5	Ilmu Kedokteran	A
6	Ilmu Lingkungan	A
7	Ilmu Ternak	A
8	Manajemen Sumberdaya Pantai	A
9	Teknik Sipil	B

13. UNIVERSITAS GADJAH MADA

13.1. Program Magister (S2)

No.	Program Studi	Akreditasi Prodi
1	Agronomi	A
2	Akuntansi	A
3	Biologi	A
4	Bioteknologi	A
5	Ekonomi Pertanian	A
6	Fitopatologi	A
7	Geografi	A
8	Hukum Litigasi	A
9	Ilmu Administrasi Publik	A
10	Ilmu Antropologi	A
11	Ilmu Arkeologi	A
12	Ilmu dan Teknologi Pangan	A
13	Ilmu Ekonomi	A
14	Ilmu Farmasi	A
15	Ilmu Hukum	A
16	Ilmu Kedokteran Dasar & Biomedis	A
17	Ilmu Kedokteran Gigi	B
18	Ilmu Kedokteran Gigi Klinik	B
19	Ilmu Kedokteran Tropis	A

20	Ilmu Kehutanan	A
21	Ilmu Kesehatan Masyarakat	A
22	Ilmu Kimia	A
23	Ilmu Komputer	A
24	Ilmu Komunikasi	A
25	Ilmu Lingkungan	A
26	Ilmu Linguistik	A
27	Ilmu Pendidikan Kedokteran	B
28	Ilmu Peternakan	A
29	Ilmu Sastra	B
30	Ilmu Sejarah	B
31	Ilmu Tanah	B
32	Kajian Pariwisata	B
33	Kenotariatan	A
34	Kependudukan	B
35	Ketahanan Nasional	A
36	Manajemen Agribisnis	A
37	Matematika	A
38	Pemuliaan Tanaman	B
39	Penginderaan Jauh	B
40	Pengkajian Amerika	A
41	Pengkajian Seni Pertunjukan dan Seni Rupa	B
42	Penyuluhan dan Komunikasi Pembangunan	A
43	Perencanaan Kota dan Daerah	A
44	Psikologi	A
45	Sains Veteriner	A
46	Sistem dan Teknik Transportasi	A
47	Sosiologi	A
48	Teknik Elektro	A
49	Teknik Geologi	A
50	Teknik Geomatika	B
51	Teknik Industri	B
52	Teknik Kimia	A
53	Teknik Mesin	A
54	Teknik Pertanian	A
55	Teknik Sipil	A
56	Teknologi Hasil Perkebunan	A
57	Teknologi Industri Pertanian	B
58	Ilmu Kedokteran Klinik	B
59	Arsitektur	A
60	Fisika	A
61	Ilmu Hama dan Penyakit Tumbuhan	A
62	Ilmu Politik	A
63	Ilmu Filsafat	A
64	Ilmu Perbandingan Agama	A
65	Ilmu Keperawatan	B

13.2. Program Doktor (S3)

No.	Program Studi	Akreditasi Prodi
1	Bioteknologi	A
2	Ilmu Administrasi Publik	A
3	Ilmu Agama dan Lintas Budaya	B
4	Ilmu Akuntansi	A
5	Ilmu Arsitektur	B
6	Ilmu Biologi	A
7	Ilmu Ekonomi	A
8	Ilmu Farmasi	A
9	Ilmu Fisika	A
10	Ilmu Hukum	B
11	Ilmu Kedokteran	A
12	Ilmu Kedokteran Gigi	B
13	Ilmu Kehutanan	B
14	Ilmu Komputer	A
15	Ilmu Lingkungan	A
16	Ilmu Manajemen	A
17	Ilmu Pangan	A
18	Ilmu Pertanian	A
19	Ilmu Peternakan	A
20	Ilmu Politik	A
21	Ilmu Psikologi	A
22	Ilmu Teknik Elektro	B
23	Ilmu Teknik Geomatika	B
24	Ilmu Teknik Kimia	A
25	Ilmu Teknik Mesin	B
26	Ilmu Teknik Pertanian	B
27	Ilmu Teknik Sipil	B
28	Ilmu-Ilmu Humaniora	B
29	Kajian Budaya dan Media	B
30	Kependudukan	B
31	Pengkajian Amerika	A
32	Penyuluhan dan Komunikasi Pembangunan	B
33	Sains Veteriner	B
34	Studi Kebijakan	B
35	Ilmu Teknik Geologi	B
36	Ilmu Matematika	A
37	Ilmu Kimia	A
38	Ilmu Geografi	A
39	Ilmu Sosiologi	A
40	Ilmu Filsafat	A
41	Pengkajian dan Penciptaan Seni	B
42	Inter-Religious Studies	B

14. UNIVERSITAS HALUO LEO**14.1. Program Magister (S2)**

No.	Program Studi	Akreditasi Prodi
1	Pendidikan Ilmu Pengetahuan Sosial	B

15. UNIVERSITAS HASANUDDIN**15.1. Program Magister (S2)**

No.	Program Studi	Akreditasi Prodi
1	Administrasi Pembangunan	A
2	Agribisnis	B
3	Akuntansi	B
4	Arsitektur	B
5	Bahasa Indonesia	B
6	Bahasa Inggris	A
7	Ekonomi Pembangunan dan Perencanaan	B
8	Ekonomi Sumber Daya	B
9	Farmasi	A
10	Geologi	B
11	Ilmu Antropologi	A
12	Ilmu Hukum	A
13	Ilmu Keperawatan	B
14	Ilmu Kesehatan Masyarakat	A
15	Ilmu Komunikasi	A
16	Ilmu Linguistik	B
17	Ilmu Perikanan	A
18	Ilmu Politik	B
19	Kenotariatan	B
20	Keuangan Daerah	B
21	Kimia	B
22	Manajemen	A
23	Manajemen Perkotaan	B
24	Matematika	B
25	Pengelolaan Lingkungan Hidup	A
26	Perencanaan dan Pengembangan Wilayah	B
27	Sistem-Sistem Pertanian	B
28	Sosiologi	A
29	Teknik Elektro	B
30	Teknik Mesin	B
31	Teknik Perencanaan Prasarana	B
32	Teknik Perkapalan	B
33	Teknik Sipil	A
34	Transportasi	B
35	Ilmu Biomedik	B
36	Jender dan Pembangunan	B

15.2. Program Doktor (S3)

No.	Program Studi	Akreditasi Prodi
1	Administrasi Publik	B
2	Ilmu Ekonomi	B
3	Ilmu Hukum	B
4	Ilmu Kedokteran	A
5	Ilmu Kimia	B
6	Ilmu Linguistik	B
7	Ilmu Pertanian	A
8	Ilmu Teknik Sipil	B

16. UNIVERSITAS INDONESIA**16.1. Program Magister (S2)**

No.	Program Studi	Akreditasi Prodi
1	Arsitektur	A
2	Biologi	A
3	Epidemiologi	A
4	Herbal	B
5	Ilmu Administrasi	A
6	Ilmu Ekonomi	A
7	Ilmu Filsafat	B
8	Ilmu Gizi	B
9	Ilmu Hukum	A
10	Ilmu Kajian Lingkungan	A
11	Ilmu Kedokteran Gigi Komunitas	B
12	Ilmu Kefarmasian	A
13	Ilmu Kelautan	B
14	Ilmu Keperawatan	A
15	Ilmu Kesehatan Masyarakat	A
16	Ilmu Kesejahteraan Sosial	A
17	Ilmu Kimia	A
18	Ilmu Komputer	A
19	Ilmu Komunikasi	B
20	Ilmu Linguistik	B
21	Ilmu Material	B
22	Ilmu Politik	A
23	Ilmu Sejarah	A
24	Ilmu Susastra	A
25	Kajian Administrasi Rumah Sakit	B
26	Kajian Ilmu Kepolisian	A
27	Kajian Ketahanan Nasional	A
28	Kajian Pengembangan Perkotaan	A
29	Kajian Wanita	A
30	Kajian Wilayah Amerika	A
31	Kajian Wilayah Eropa	A

32	Kedokteran Kerja	B
33	Kenotariatan	A
34	Keselamatan dan Kesehatan Kerja	A
35	Kriminologi	B
36	Manajemen	A
37	Matematika	B
38	Pendidikan Kedokteran	B
39	Perencanaan dan Kebijakan Publik	A
40	Sosiologi	A
41	Teknik Elektro	A
42	Teknik Industri	B
43	Teknik Kimia	A
44	Teknik Mesin	A
45	Teknik Metalurgi	A
46	Teknik Sipil	A
47	Teknologi Biomedis	B
48	Teknologi Informasi	A
49	Ilmu Akuntansi	A
50	Kajian Wilayah Jepang	A
51	Psikologi	A
52	Ilmu Kedokteran Dasar	B
53	Fisika	B
54	Geografi	A
55	Ilmu Arkeologi	A
56	Antropologi	A
57	Kajian Kependudukan dan Ketenagaan Kerja	A
58	Kajian Wilayah Timur Tengah Islam	A

16.2. Program Doktor (S3)

No.	Program Studi	Akreditasi Prodi
1	Arsitektur	B
2	Epidemiologi	B
3	Ilmu Administrasi	A
4	Ilmu Akuntansi	A
5	Ilmu Ekonomi	A
6	Ilmu Gizi	B
7	Ilmu Hukum	A
8	Ilmu Kedokteran	B
9	Ilmu Kedokteran Gigi	B
10	Ilmu Kesehatan Masyarakat	A
11	Ilmu Kesejahteraan Sosial	B
12	Ilmu Kimia	A
13	Ilmu Komputer	A
14	Ilmu Komunikasi	A
15	Ilmu Linguistik	B
16	Ilmu Manajemen	A
17	Ilmu Politik	B

18	Ilmu Susastra	A
19	Ilmu Sejarah	A
20	Kriminologi	A
21	Teknik Kimia	A
22	Teknik Metalurgi dan Material	A
23	Ilmu Filsafat	B
24	Ilmu Kedokteran Dasar	B
25	Ilmu Keperawatan	A
26	Ilmu Teknologi Elektro	B
27	Ilmu Teknik Mesin	A
28	Ilmu Teknik Sipil	A
29	Ilmu Sosiologi	A
30	Ilmu Psikologi	A
31	Ilmu Arkeologi	A
32	Ilmu Antropologi	A
33	Ilmu Lingkungan	A

17. UNIVERSITAS JAMBI

17.1. Program Magister (S2)

No.	Program Studi	Akreditasi Prodi
1	Agribisnis	B
2	Ilmu Ekonomi	B
3	Ilmu Hukum	B
4	Ilmu Peternakan	B
5	Manajemen	B
6	Teknologi Pendidikan	B

18. UNIVERSITAS JEMBER

18.1. Program Magister (S2)

No.	Program Studi	Akreditasi Prodi
1	Agribisnis	B
2	Agronomi	B
3	Ilmu Administrasi	B
4	Ilmu Ekonomi	B
5	Ilmu Hukum	B
6	Manajemen	A
7	Matematika	B

18.2. Program Doktor (S3)

No.	Program Studi	Akreditasi Prodi
1	Ilmu Administrasi	B

19. UNIVERSITAS JENDERAL SOEDIRMAN**19.1. Program Magister (S2)**

No.	Program Studi	Akreditasi Prodi
1	Agronomi	B
2	Akuntansi	B
3	Ilmu Administrasi	A
4	Ilmu Biologi	A
5	Ilmu Ekonomi	B
6	Ilmu Hukum	B
7	Ilmu Lingkungan	B
8	Manajemen	B
9	Peternakan	A

20. UNIVERSITAS LAMBUNG MANGKURAT**20.1. Program Magister (S2)**

No.	Program Studi	Akreditasi Prodi
1	Administrasi Pembangunan	B
2	Agronomi	B
3	Ekonomi Pertanian	B
4	Ilmu Administrasi Bisnis	B
5	Ilmu Administrasi Publik	B
6	Ilmu Hukum	B
7	Ilmu Pemerintahan	B
8	Ilmu Perikanan	B
9	Manajemen	B
10	Manajemen Pendidikan	B
11	Pendidikan Bahasa dan Sastra Indonesia	B
12	Pendidikan IPS	B
13	Pengelolaan Sumberdaya Alam dan Lingkungan	B

21 UNIVERSITAS LAMPUNG**21.1 Program Magister (S2)**

No.	Program Studi	Akreditasi Prodi
1	Agribisnis	B
2	Agronomi	B
3	Biologi	B
4	Ilmu Akuntansi	B
5	Ilmu Ekonomi	B
6	Ilmu Hukum	B
7	Ilmu Kehutanan	B
8	Ilmu Lingkungan	B
9	Ilmu Pemerintahan	B
10	Kimia	B

11	Manajemen	A
12	Manajemen Pendidikan	B
13	Pendidikan Bahasa & Sastra Indonesia	B
14	Pendidikan IPS	B
15	Teknik Sipil	B
16	Teknologi Industri Pertanian	B
17	Teknologi Pendidikan	B

22. UNIVERSITAS MALIKUSSALEH

22.1. Program Magister (S2)

No.	Program Studi	Akreditasi Prodi
1	Ilmu Manajemen	B

23. UNIVERSITAS MATARAM

23.1. Program Magister (S2)

No.	Program Studi	Akreditasi Prodi
1	Akuntansi	B
2	Ilmu Hukum	B
3	Manajemen	B
4	Manajemen Sumber Daya Peternakan	A
5	Pendidikan Bahasa Indonesia	B
6	Pendidikan IPA	B
7	Pendidikan Bahasa Inggris	B
8	Teknik Sipil	B
9	Pengelolaan Sumberdaya Lahan Kering	B

24. UNIVERSITAS MULAWARMAN

24.1. Program Magister (S2)

No.	Program Studi	Akreditasi Prodi
1	Ilmu Administrasi Negara	B
2	Ilmu Ekonomi	B
3	Ilmu Kehutanan	B
4	Manajemen	B
5	Pendidikan Bahasa Inggris	B

25. UNIVERSITAS NEGERI GORONTALO

25.1. Program Magister (S2)

No.	Program Studi	Akreditasi Prodi
1	Administrasi Pendidikan	B
2	Kependudukan dan Lingkungan Hidup	B

3	Pendidikan Biologi	B
4	Pendidikan Dasar	B
5	Pendidikan Fisika	B

26. UNIVERSITAS NEGERI JAKARTA

26.1. Program Magister (S2)

No.	Program Studi	Akreditasi Prodi
1	Administrasi Pendidikan	B
2	Linguistik Terapan	B
3	Pendidikan Bahasa	B
4	Pendidikan Dasar	B
5	Pend Kependudukan dan Lingkungan Hidup	A
6	Pendidikan Olahraga	A
7	Pendidikan Sejarah	B
8	Penelitian Dan Evaluasi Pendidikan	B
9	Teknologi Pendidikan	B
10	Pendidikan Kelas Awal, SD & Prasekolah	B

26.2. Program Doktor (S3)

No.	Program Studi	Akreditasi Prodi
1	Ilmu Pendidikan Bahasa	B
2	Pend Kependudukan dan Lingkungan Hidup	B
3	Pendidikan Olahraga	A
4	Penelitian dan Evaluasi Pendidikan	B
5	Teknologi Pendidikan	B
6	Administrasi Pendidikan	B

27. UNIVERSITAS NEGERI MAKASSAR

27.1. Program Magister (S2)

No.	Program Studi	Akreditasi Prodi
1	Pendidikan Kependudukan dan Lingkungan Hidup	B
2	Administrasi Pendidikan	B
3	Pendidikan Bahasa	B
4	Pendidikan Biologi	B
5	Pendidikan Fisika	B
6	Pendidikan Ilmu Pengetahuan Sosial	A
7	Pendidikan Jasmani Dan Olahraga	A
8	Pendidikan Matematika	B
9	Pendidikan Seni Rupa	B
10	Penelitian dan Evaluasi Pendidikan	B
11	Bimbingan dan Konseling	B
12	Pendidikan Kimia	B

27.2. Program Doktor (S3)

No.	Program Studi	Akreditasi Prodi
1	Ilmu Administrasi Publik	B
2	Ilmu Sosiologi	B
3	Pendidikan Bahasa Inggris	B
4	Pendidikan Ekonomi	B

28. UNIVERSITAS NEGERI MALANG

28.1. Program Magister (S2)

No.	Program Studi	Akreditasi Prodi
1	Bimbingan dan Konseling	A
2	Manajemen	B
3	Manajemen Pendidikan	A
4	Pendidikan Bahasa Indonesia	A
5	Pendidikan Bahasa Inggris	B
6	Pendidikan Biologi	A
7	Pendidikan Bisnis dan Manajemen	B
8	Pendidikan Dasar	B
9	Pendidikan Ekonomi	B
10	Pendidikan Fisika	B
11	Pendidikan Geografi	B
12	Pendidikan Kejuruan	B
13	Pendidikan Kimia	B
14	Pendidikan Luar Sekolah	A
15	Pendidikan Matematika	B
16	Pendidikan Sejarah	B
17	Teknologi Pembelajaran	A

28.2. Program Doktor (S3)

No.	Program Studi	Akreditasi Prodi
1	Bimbingan dan Konseling	B
2	Manajemen Pendidikan	A
3	Pendidikan Bahasa Indonesia	B
4	Pendidikan Bahasa Inggris	A
5	Pendidikan Biologi	A
6	Pendidikan Ekonomi	B
7	Pendidikan Geografi	B
8	Pendidikan Kejuruan	A
9	Pendidikan Luar Sekolah	B
10	Pendidikan Matematika	B
11	Psikologi Pendidikan	B
12	Teknologi Pembelajaran	A

29. UNIVERSITAS NEGERI MANADO**29.1. Program Magister (S2)**

No.	Program Studi	Akreditasi Prodi
1	Manajemen Pendidikan	B
2	Pendidikan Bahasa Indonesia	B
3	Administrasi Negara	B

30. UNIVERSITAS NEGERI MEDAN**30.1. Program Magister (S2)**

No.	Program Studi	Akreditasi Prodi
1	Administrasi Pendidikan	B
2	Antropologi Sosial	B
3	Ilmu Ekonomi	B
4	Linguistik Terapan Bahasa Inggris	B
5	Pendidikan Biologi	B
6	Pendidikan Dasar	B
7	Pendidikan Kimia	A
8	Teknologi Pendidikan	B

30.2. Program Doktor (S3)

No.	Program Studi	Akreditasi Prodi
1	Manajemen Kependidikan	B

31. UNIVERSITAS NEGERI PADANG**31.1. Program Magister (S2)**

No.	Program Studi	Akreditasi Prodi
1	Administrasi Pendidikan	A
2	Bimbingan Konseling	A
3	Ilmu Ekonomi	B
4	Ilmu Lingkungan	B
5	Manajemen	B
6	Pendidikan Bahasa dan Sastra Indonesia	B
7	Pendidikan Biologi	B
8	Pendidikan Dasar	B
9	Pendidikan Ekonomi	B
10	Pendidikan Fisika	B
11	Pendidikan Ilmu Pengetahuan Sosial	A
12	Pendidikan Kimia	B
13	Pendidikan Teknologi dan Kejuruan	B

32. UNIVERSITAS NEGERI SEMARANG**32.1. Program Magister (S2)**

No.	Program Studi	Akreditasi Prodi
1	Bimbingan Konseling	B
2	Pendidikan Bahasa Inggris	B
3	Pendidikan Dasar	B
4	Pendidikan Ekonomi	B
5	Pendidikan Ilmu Pengetahuan Alam	A
6	Pendidikan Ilmu Pengetahuan Sosial	A
7	Pendidikan Kejuruan	B
8	Pendidikan Matematika	B
9	Pendidikan Olahraga	A
10	Pendidikan Seni Drama, Tari dan Musik	B
11	Penelitian dan Evaluasi Pendidikan	B
12	Pengembangan Kurikulum	B
13	Administrasi Pendidikan	B
14	Administrasi Pendidikan	B
15	Pendidikan Bahasa Indonesia	A

32.2. Program Doktor (S3)

No.	Program Studi	Akreditasi Prodi
1	Manajemen Kependidikan	B
2	Pendidikan Bahasa Inggris	B
3	Pendidikan Olahraga	A
4	Pendidikan Seni	B
5	Ilmu Pendidikan Bahasa	B

33. UNIVERSITAS NEGERI SURABAYA**33.1. Program Magister (S2)**

No.	Program Studi	Akreditasi Prodi
1	Manajemen Pendidikan	B
2	Pendidikan Bahasa dan Sastra	B
3	Pendidikan Dasar	B
4	pendidikan Matematika	B
5	Pendidikan Olahraga	A
6	Pendidikan Sains	B
7	Pendidikan Seni Budaya	B
8	Teknologi Pendidikan	B

33.2. Program Doktor (S3)

No.	Program Studi	Akreditasi Prodi
1	Ilmu Keolahragaan	A
2	Ilmu Pendidikan Bahasa dan Sastra	B
3	Pendidikan Matematika	B

34. UNIVERSITAS NEGERI YOGYAKARTA**34.1. Program Magister (S2)**

No.	Program Studi	Akreditasi Prodi
1	Pendidikan Matematika	A
2	Ilmu Keolahragaan	A
3	Linguistik Terapan	A
4	Pendidikan Dasar	B
5	Pendidikan Ilmu Pengetahuan Sosial	A
6	Pendidikan Luar Sekolah	B
7	Pendidikan Sains	B
8	Pendidikan Teknologi dan Kejuruan	A
9	Penelitian dan Evaluasi Pendidikan	A
10	Teknologi Pendidikan	A

34.2. Program Doktor (S3)

No.	Program Studi	Akreditasi Prodi
1	Ilmu Pendidikan	B
2	Ilmu Pendidikan Bahasa	B
3	Manajemen Pendidikan	B
4	Pendidikan Teknologi dan Kejuruan	A
5	Penelitian dan Evaluasi Pendidikan	A

35. UNIVERSITAS NUSA CENDANA**35.1. Program Magister (S2)**

No.	Program Studi	Akreditasi Prodi
1	Ilmu Hukum	B
2	Ilmu Lingkungan	B
3	Ilmu Peternakan	B

36. UNIVERSITAS PADJADJARAN**36.1. Program Magister (S2)**

No.	Program Studi	Akreditasi Prodi
1	Administrasi Bisnis	B
2	Administrasi Publik	A
3	Agronomi	B
4	Akuntansi	B
5	Ekonomi Terapan	A
6	Ilmu Antropologi	B
7	Ilmu Ekonomi	A
8	Ilmu Hukum	A
9	Ilmu Kedokteran Dasar	A
10	Ilmu Keperawatan	B

11	Ilmu Kimia	B
12	Ilmu Komunikasi	A
13	Ilmu Lingkungan	A
14	Ilmu Manajemen	B
15	Ilmu Politik	B
16	Ilmu Sastra	B
17	Ilmu Tanah	B
18	Kebidanan	B
19	Kenotariatan	A
20	Manajemen	A
21	Psikologi	B
22	Sosiologi	A
23	Statistika Terapan	B
24	Teknik Geologi	B
25	Teknologi Agroindustri	B
26	Ilmu Ekonomi Pertanian	B
27	Kajian Budaya/Seni	A
28	Ilmu Kesehatan Masyarakat	B
29	Ilmu Ternak (Ilmu Peternakan)	A
30	Psikologi Profesi	A
31	Farmasi	B

36.2. Program Doktor (S3)

No.	Program Studi	Akreditasi Prodi
1	Ilmu Administrasi	A
2	Ilmu Ekonomi	A
3	Ilmu Hukum	A
4	Ilmu Kedokteran	A
5	Ilmu Kimia	A
6	Ilmu Komunikasi	A
7	Ilmu Pertanian	A
8	Ilmu Sastra	B
9	Psikologi	B
10	Teknik Geologi	B
11	Sosiologi	A
12	Peternakan	B
13	Kesejahteraan Sosial	B
14	Hubungan Internasional	B
15	Ilmu Manajemen	B

37. UNIVERSITAS PALANGKARAYA

37.1. Program Magister (S2)

No.	Program Studi	Akreditasi Prodi
1	Manajemen	B
2	Pengelolaan Sumberdaya Alam & Lingkungan	B

38. UNIVERSITAS PATTIMURA**38.1. Program Magister (S2)**

No.	Program Studi	Akreditasi Prodi
1	Ilmu Ekonomi	B
2	Ilmu Hukum	B
3	Ilmu Kelautan	A
4	Sosiologi	B

39. UNIVERSITAS PENDIDIKAN GANESHA**39.1. Program Magister (S2)**

No.	Program Studi	Akreditasi Prodi
1	Pendidikan Dasar	B
2	Pendidikan IPA	B
3	Pendidikan Matematika	B
4	Penelitian dan Evaluasi Pendidikan	B
5	Teknologi Pembelajaran	B

40. UNIVERSITAS PENDIDIKAN INDONESIA**40.1. Program Magister (S2)**

No.	Program Studi	Akreditasi Prodi
1	Administrasi Pendidikan	B
2	Bimbingan dan Konseling	A
3	Linguistik	A
4	Manajemen Bisnis	B
5	Pendidikan Bahasa Arab	B
6	Pendidikan Bahasa dan Budaya Sunda	B
7	Pendidikan Bahasa Indonesia	A
8	Pendidikan Bahasa Inggris	A
9	Pendidikan Bahasa Jepang	B
10	Pendidikan Bahasa Perancis	B
11	Pendidikan Biologi	B
12	Pendidikan Dasar	B
13	Pendidikan Ekonomi	B
14	Pendidikan Geografi	B
15	Pendidikan Ilmu Pengetahuan Alam	A
16	Pendidikan Kewarganegaraan	A
17	Pendidikan Luar Sekolah	A
18	Pendidikan Matematika	A
19	Pendidikan Olahraga	A
20	Pendidikan Sejarah	B
21	Pendidikan Seni	A
22	Pendidikan Teknologi dan Kejuruan	B

23	Pendidikan Umum	A
24	Penelitian dan Pengukuran Pendidikan	B
25	Pengembangan Kurikulum	A
26	Penjaminan Mutu Pendidikan	B
27	Pendidikan Ilmu Pengetahuan Sosial	A
28	Pendidikan Khusus	B

40.2. Program Doktor (S3)

No.	Program Studi	Akreditasi Prodi
1	Administrasi Pendidikan	B
2	Bimbingan dan Konseling	A
3	Ilmu Manajemen	B
4	Pendidikan Bahasa Indonesia	B
5	Pendidikan Bahasa Inggris	A
6	Pendidikan Ilmu Pengetahuan Alam	A
7	Pendidikan Ilmu Pengetahuan Sosial	A
8	Pendidikan Kewarganegaraan	A
9	Pendidikan Luar Sekolah	A
10	Pendidikan Matematika	A
11	Pendidikan Olahraga	A
12	Pendidikan Teknologi dan Kejuruan	B
13	Pendidikan Umum	A
14	Pengembangan Kurikulum	B

41. UNIVERSITAS RIAU

41.1. Program Magister (S2)

No.	Program Studi	Akreditasi Prodi
1	Agribisnis	B
2	Akuntansi	B
3	Ilmu Lingkungan	B
4	Ilmu Pertanian	B
5	Ilmu Politik	B
6	Kimia	B
7	Sosiologi	B
8	Manajemen	B

42. UNIVERSITAS SAM RATULANGI

42.1. Program Magister (S2)

No.	Program Studi	Akreditasi Prodi
1	Agronomi	B
2	Arsitektur	B
3	Entomologi	B
4	Ilmu Hukum	B

5	Ilmu Pangan	B
6	Ilmu Perairan	A
7	Kesehatan Masyarakat	B
8	Manajemen	B
9	Pengelolaan Sumberdaya Pembangunan	B
10	Ilmu Ekonomi	B
11	Linguistik	B

42.2. Program Doktor (S3)

No.	Program Studi	Akreditasi Prodi
1	Entomologi	B
2	Linguistik	B
3	Ilmu Hukum	B

43. UNIVERSITAS SEBELAS MARET

43.1. Program Magister (S2)

No.	Program Studi	Akreditasi Prodi
1	Agribisnis	B
2	Agronomi	B
3	Akuntansi	A
4	Biosain	B
5	Ilmu Administrasi Publik	A
6	Ilmu Fisika	B
7	Ilmu Gizi	B
8	Ilmu Hukum	A
9	Ilmu Kedokteran Keluarga	B
10	Ilmu Keolahragaan	A
11	Ilmu Kesehatan Masyarakat	B
12	Ilmu Komunikasi	B
13	Ilmu Lingkungan	B
14	Ilmu Linguistik	B
15	Kajian Budaya	A
16	Kenotariatan	B
17	Manajemen	A
18	Pendidikan Bahasa Indonesia	B
19	Pendidikan Bahasa Inggris	B
20	Pendidikan Ekonomi	A
21	Pendidikan Kependudukan dan Lingkungan Hidup	B
22	Pendidikan Matematika	B
23	Pendidikan Sains	B
24	Pendidikan Sejarah	A
25	Penyuluhan dan Komunikasi Pembangunan Pertanian	B
26	Sosiologi	B
27	Teknik Mesin	B
28	Teknik Sipil	B

29	Teknologi Pendidikan	A
30	Ilmu Ekonomi	B

43.2. Program Doktor (S3)

No.	Program Studi	Akreditasi Prodi
1	Ilmu Ekonomi	B
2	Ilmu Hukum	B
3	Ilmu Kedokteran	B
4	Ilmu Lingkungan	B
5	Ilmu Pendidikan	B
6	Ilmu Penyuluhan Pembangunan	B
7	Ilmu Pertanian	B
8	Pendidikan Bahasa Indonesia	A
9	Ilmu Linguistik	B

44. UNIVERSITAS SRIWIJAYA

44.1. Program Magister (S2)

No.	Program Studi	Akreditasi Prodi
1	Agribisnis	B
2	Ilmu Administrasi Publik	B
3	Ilmu Ekonomi	B
4	Ilmu Hukum	B
5	Ilmu Tanaman	B
6	Kenotariatan	B
7	Manajemen	A
8	Pendidikan Bahasa	B
9	Pendidikan Matematika	B
10	Pengelolaan Lingkungan	B
11	Sosiologi	B
12	Teknik Kimia	B
13	Teknik Sipil	B
14	Biomedik	B

44.2. Program Doktor (S3)

No.	Program Studi	Akreditasi Prodi
1	Ilmu Ekonomi	B
2	Ilmu Hukum	B
3	Ilmu Lingkungan	B
4	Ilmu Pertanian	B

45. UNIVERSITAS SUMATERA UTARA**45.1. Program Magister (S2)**

No.	Program Studi	Akreditasi Prodi
1	Akuntansi	B
2	Biologi	B
3	Fisika	B
4	Ilmu Biomedik	B
5	Ilmu Hukum	B
6	Ilmu Kesehatan Masyarakat	B
7	Ilmu Peternakan	B
8	Kenotariatan	B
9	Manajemen	B
10	Matematika	B
11	Pengelolaan Sumberdaya Alam & Lingkungan	B
12	Perencanaan Pemb. Wilayah dan Pedesaan	B
13	Teknik Informatika	B
14	Teknik Kimia	B
15	Teknik Mesin	B
16	Arsitektur	B
17	Kimia	B
18	Ilmu Farmasi	B
19	Ilmu Ekonomi	B
20	Ilmu Linguistik	B

45.2. Program Doktor (S3)

No.	Program Studi	Akreditasi Prodi
1	Ilmu Hukum	B
2	Ilmu Kimia	B
3	Ilmu Linguistik	B
4	Ilmu Pertanian	B
5	Ilmu Pengelolaan SDA dan Lingkungan	B
6	Ilmu Perencanaan Pembangunan Wil & Pedesaan	B
7	Teknik Mesin	B

46. UNIVERSITAS SYIAH KUALA**46.1. Program Magister (S2)**

No.	Program Studi	Akreditasi Prodi
1	Administrasi Pendidikan	B
2	Agroekoteknologi	B
3	Akuntansi	B
4	Ilmu Ekonomi	A
5	Ilmu Hukum	B
6	Ilmu Kebencanaan	B
7	Kesehatan Masyarakat Veteriner	B

8	Manajemen	B
9	Pendidikan Bahasa Indonesia	B
10	Pendidikan Bahasa Inggris	B
11	Pendidikan IPA	B
12	Pendidikan Matematika	B
13	Pendidikan Olahraga	B
14	Teknik Elektro	B
15	Teknik Kimia	B
16	Teknik Mesin	B
17	Teknik Sipil	B
18	Konservasi dan Sumber Daya Lahan	B
19	Teknik Mesin	B

47. UNIVERSITAS TADULAKO

47.1. Program Magister (S2)

No.	Program Studi	Akreditasi Prodi
1	Agribisnis	B
2	Manajemen	B
3	Pembangunan Wilayah Pedesaan	B
4	Pendidikan Bahasa Inggris	B
5	Ilmu Administrasi Publik	B
6	Pendidikan IPA	B

48. UNIVERSITAS TANJUPURA

48.1. Program Magister (S2)

No.	Program Studi	Akreditasi Prodi
1	Ilmu Administrasi Negara	B
2	Ilmu Ekonomi	B
3	Ilmu Hukum	B
4	Ilmu Politik	B
5	Manajemen	B
6	Sosiologi	B

49. UNIVERSITAS UDAYANA

49.1. Program Magister (S2)

No.	Program Studi	Akreditasi Prodi
1	Agribisnis	A
2	Akuntansi	B
3	Arsitektur	B
4	Ergonomi Fisiologi Kerja	B
5	Fisiologi Keolahragaan	B
6	Ilmu dan Teknologi Pangan	B

7	Ilmu Ekonomi	B
8	Ilmu Hukum	B
9	Ilmu Kesehatan Masyarakat	B
10	Ilmu Lingkungan	B
11	Ilmu Peternakan	B
12	Kajian Budaya	B
13	Kajian Pariwisata	A
14	Kedokteran Hewan	B
15	Kenotariatan	B
16	Kimia Terapan	B
17	Manajemen	A
18	Pertanian Lahan Kering	A
19	Teknik Elektro	B
20	Teknik Mesin	B
21	Teknik Sipil	B
22	Bioteknologi Pertanian	A
23	Ilmu Biologi	A
24	Biomedik	B

49.2. Program Doktor (S3)

No.	Program Studi	Akreditasi Prodi
1	Ilmu Ekonomi	B
2	Ilmu Hukum	B
3	Ilmu Linguistik	B
4	Ilmu Pertanian	B
5	Kajian Budaya	B
6	Pariwisata	A
7	Ilmu Kedokteran Biomedik	B
8	Ilmu Peternakan	B

50 UNIVERSITAS TRUNOJOYO

50.1 Program Magister (S2)

No.	Program Studi	Akreditasi Prodi
1	Akuntansi	B

51 UNIVERSITAS ISLAM INDONESIA (KOPERTIS 5)

51.1. Program Magister (S2)

No.	Program Studi	Akreditasi Prodi
1	Ilmu Hukum	A
2	Teknik Informatika	B
3	Teknik Sipil	B

52 UNIVERSITAS ISLAM SULTAN AGUNG (KOPERTIS 6)

52.1 Program Magister (S2)

No.	Program Studi	Akreditasi Prodi
1	Ilmu Hukum	A
2	Manajemen	A
3	Teknik Sipil	B

52.2. Program Doktor (S3)

No.	Program Studi	Akreditasi Prodi
1	Ilmu Hukum	B

53 UNIVERSITAS MUHAMMADIYAH SURAKARTA (KOPERTIS 6)

53.1. Program Magister (S2)

No.	Program Studi	Akreditasi Prodi
1	Administrasi Pendidikan	A
2	Teknik Sipil	B
3	Ilmu Hukum	B
4	Pengkajian Bahasa	B
5	Psikologi	B
6	Psikologi Profesi	B

53.2. Program Doktor (S3)

No.	Program Studi	Akreditasi Prodi
1	Ilmu Hukum	B

54 UNIVERSITAS MUSLIM INDONESIA (KOPERTIS 9)

54.1. Program Magister (S2)

No.	Program Studi	Akreditasi Prodi
1	Ilmu Hukum	A

54.2. Program Doktor (S3)

No.	Program Studi	Akreditasi Prodi
1	Ilmu Hukum	B
2	Ilmu Manajemen	B

55 UNIVERSITAS MUHAMMADIYAH PROF. DR. HAMKA (KOPERTIS 3)

55.1. Program Magister (S2)

No.	Program Studi	Akreditasi Prodi
1	Pendidikan Bahasa Indonesia	A
2	Administrasi Pendidikan	A
3	Penelitian dan Evaluasi Pendidikan	B
4	Pendidikan Bahasa Inggris	B

56 UNIVERSITAS MUHAMMADIYAH MALANG (KOPERTIS 7)

56.1. Program Magister (S2)

No.	Program Studi	Akreditasi Prodi
1	Sosiologi	A

57 UNIVERSITAS KATOLIK INDONESIA ATMA JAYA (KOPERTIS 3)

57.1. Program Magister (S2)

No.	Program Studi	Akreditasi Prodi
1	Linguistik Terapan Bahasa Inggris	B

57.2. Program Doktor (S3)

No.	Program Studi	Akreditasi Prodi
1	Linguistik Terapan Bahasa Inggris	A

58 UNIVERSITAS BINA NUSANTARA (KOPERTIS 3)

58.1. Program Magister (S2)

No.	Program Studi	Akreditasi Prodi
1	Teknik Informatika	B

59 UNIVERSITAS DIAN NUSWANTORO (KOPERTIS 6)

59.1. Program Magister (S2)

No.	Program Studi	Akreditasi Prodi
1	Manajemen	B
2	Teknik Informatika	B

LAMPIRAN 2a : Surat Penugasan Kopertis

PERNYATAAN PENUGASAN MENGIKUTI SELEKSI PROGRAM PASCASARJANA UNTUK MEMPEROLEH DANA BUDI-DN TAHUN 2016

Yang bertandatangan di bawah ini :

Nama :

Koordinator Kopertis :

dengan persetujuan Rektor/Direktur/Ketua tempat yang bersangkutan bekerja, kami menugaskan

Saudara :

Perguruan Tinggi :

NIDN/NIK/SK Yayasan :

untuk mengikuti seleksi masuk program pendidikan pascasarjana pada:

Perguruan Tinggi :

Program Studi :

Program : Magister/Doktor *)

....., 2016

Menyetujui
Rektor/Direktur/Ketua,

Koordinator
Kopertis Wilayah

(.....)

NIP:

(.....)

NIP:

*) Coret yang Tidak Perlu,

LAMPIRAN 2b: Surat Penugasan PTN Pemilik Dosen

PERNYATAAN PEMBERIAN IJIN MENGIKUTI SELEKSI PROGRAM PASCASARJANA UNTUK MEMPEROLEH DANA BUDI-DN TAHUN 2016

Yang bertandatangan di bawah ini :

Nama :

Rektor/Ketua/Direktur

Perguruan Tinggi :

mengijinkan

Saudara :

Fakultas/Program Studi :

NIDN/NIDK/NIP :

untuk mengikuti seleksi masuk program pendidikan pascasarjana pada:

Perguruan Tinggi :

Program Studi :

Jenjang : Magister/Doktor *)

....., 2016

Rektor /Direktur/Ketua,

(.....)

*) Coret yang Tidak Perlu,

LAMPIRAN 2C: Surat Pernyataan Beasiswa

SURAT PERNYATAAN
PELAMAR BEASISWA UNGGULAN DOSEN INDONESIA
PROGRAM MAGISTER DAN DOKTORAL
DALAM NEGERI

Yang bertanda tangan di bawah ini, saya pelamar Beasiswa Pendidikan Indonesia:

Nama : _____
Tempat, Tanggal Lahir : _____
No KTP/NIK : _____
Alamat : _____

Perguruan Tinggi Tujuan : _____
Negara Tujuan : _____
Jenjang Studi Lanjut : Magister / Doktoral
Bidang Keilmuan : _____

Menyatakan dengan sesungguhnya bahwa saya:

1. Bersedia kembali ke Indonesia setelah selesai studi,
2. Tidak sedang menerima/akan menerima beasiswa dari sumber lain,
3. Tidak terlibat dalam aktivitas/tindakan yang melanggar hukum, atau mengikuti organisasi yang bertentangan dengan ideologi Pancasila,
4. Tidak pernah/akan terlibat dalam aktifitas/tindakan yang melanggar kode etik Akademik,
5. Selalu mengabdikan untuk kepentingan bangsa Indonesia,
6. Selalu setia kepada Negara Kesatuan Republik Indonesia,

7. Sanggup memenuhi ketentuan beasiswa yang ditetapkan oleh Kemristekdikti dan LPDP,
8. Menyampaikan data dan dokumen yang benar, sesuai dokumen asli serta bersedia menerima sanksi hukum yang berlaku apabila dokumen tersebut tidak sah.

Apabila dikemudian hari diketahui ada pernyataan yang terbukti tidak benar atau yang tidak dipenuhi, saya siap menerima sanksi dan dimasukkan dalam daftar hitam oleh Kemristekdikti dan LPDP.

Demikian surat pernyataan ini dibuat dengan sebenar-benarnya untuk dapat digunakan sebagaimana mestinya.

_____, _____
Yang Membuat Pernyataan



(_____)